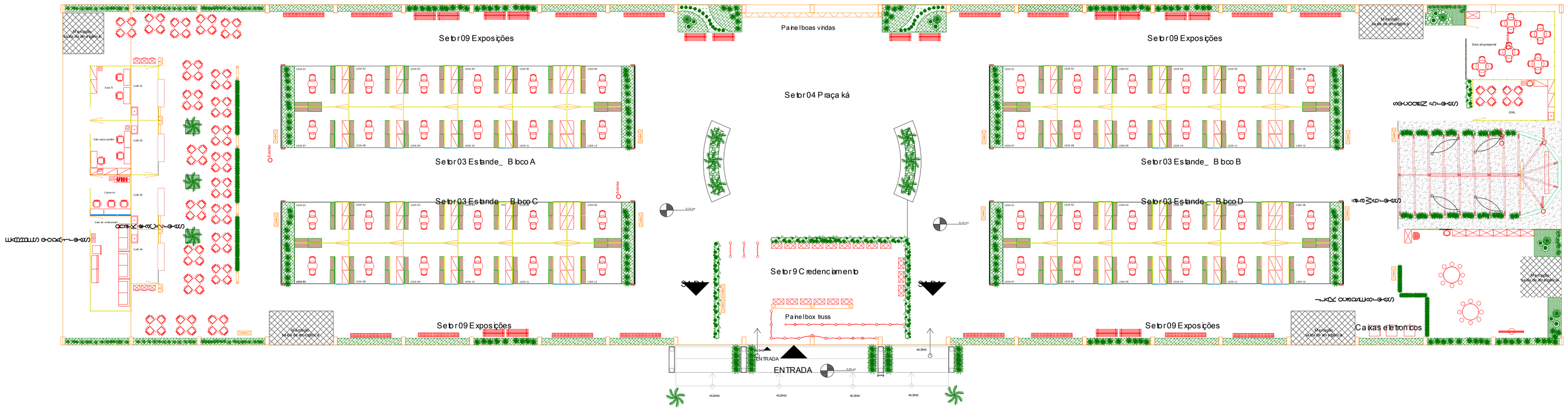

PLANTA DE LAYOUT
ESCALA: 1 : 150

LEGENDA

- Estrutura em spyder altura de 3,20 com vidro 1m x 1m, no sistema tipo "Octanorm"; estruturados em perfis de alumínio, montantes octogonais e travessas em sistema modular padronizado tipo "octanorm" ou similar. Acabamento com adesivo de vinil.
- Parede altura de 3,20m, em Painéis TS e/ou PS e/ou formiplac brancos estruturados em perfis de alumínio, montantes octogonais e travessas em sistema modular padronizado tipo "octanorm" ou similar.
- Parede altura de 3,20m, Mista em Painéis TS e/ou PS e/ou formiplac brancos e vidro estruturados em perfis de alumínio, montantes octogonais e travessas em sistema modular padronizado tipo "octanorm" ou similar.
- Parede altura de 1m, Painéis OSB estruturados em perfis de alumínio, montantes octogonais e travessas em sistema modular padronizado tipo "octanorm" ou similar.
- Porta com estrutura modular de alumínio e painéis TS e/ou PS e/ou vidro e/ou do mesmo material da parede medindo 2,10 X 0,70m, recebendo o mesmo tratamento.
- Porta com estrutura modular de alumínio e painéis TS e/ou PS e/ou vidro e/ou do mesmo material da parede medindo 1,00 X 0,70m, recebendo o mesmo tratamento.
- Balcão em perfis de alumínio, montantes octogonais e travessas em sistema modular padronizado tipo "octanorm" ou similar, com tampo em MDF branco. Medindo: 1,00 x 0,50 x 1,00 m (L X P X A), Adesivado a criação da arte é de responsabilidade do Sebrae.
- Prateleiras com fixação em mão francesas. Prateleira em MDF/MPD com acabamento na cor castanho textura poro com espessura de 18 mm com bordas fitadas com fita da mesma cor. Medindo 1,00 x 0,30 x 0,18 m (L x P x A)
- Mesa redonda com tampo de vidro (diâmetro 70 cm) redondo e pé tubular metálico cromado. Cadeira estofada fixa sem braço, adequada ao perfil do evento na cor cinza
- Estande em perfis de alumínio, montantes octogonais e travessas em sistema modular padronizado tipo "octanorm" ou similar, com 04 níveis de prateleiras tampo em MDF branco. Medindo: 1,00 x 0,50 x 2,00 m. (L X P X A)
- Bancada tipo "Octanorm" modular com 2 níveis de prateleiras. Medidas: L=1,00 P=0,50 A=1,00 com espelho
- Painel de box truss Q 30 com lona fixa com envelopamento do box truss com tecido na cor azul Sebrae Medidas: L=10,00 P=0,30 A=3,00
- Painel em MDF adesivo (ver detalhamento). Medidas: L=3,00 P=0,30 A=2,40
- TV 40 " com pedestal e entrada USB
- Conjunto composto por 1 Mesa e 4 Cadeiras com braços de plástico branco
- Banco com estrutura de metal ou madeira, com ripas de madeira longitudinais e paralelas. Medidas L=1,60 P=0,55
- Sofá de 2 lugares com estrutura em madeira de reflorestamento, assento com percintas elásticas e encosto preenchido com espuma D-33, o braço preenchido com espuma D-33, com formato "quadrado", os pés em aço cromado. Revestido em couro sintético na cor preta. Medidas aproximadas: 1,38 x 0,75 x 0,85 m (L x P x A)
- Lixeiras plástica grandes com Tampa e pedal 50L. Deve acompanhar sacos de lixo com litragem adequada, em quantidade suficiente para atendimento durante todo o evento.
- Bebedouro Elétrico para garrafão de 20 litros, que produza no mínimo 2,5 litros de água gelada por hora e natural (temperatura ambiente 32ºC). Gabinete e torneiras confeccionados em plástico de alta resistência, com sistema de refrigeração através de compressor com suporte para copos devidamente fixados e copos descartáveis. Copos e o garrafão de 20 litros em quantidade suficiente para atender o período do evento.
- Bancada com pia inox medindo 0,50 x 1,00, torneira de metal, sifão, registro, com instalação de água e esgoto.
- Caixa eletronico
- Arara para exposição de roupas em aço inox, com 30 cabides, com regulagem de altura e com rodízio
- Impressora Multifuncional Colorida, ver detalhamento das funções no memorial descritivo
- Lixeiras de papelão pequenas com Tampa 30L. Deve acompanhar sacos de lixo com litragem adequada, em quantidade suficiente para atendimento durante todo o evento.
- Geladeira Frost Free de no mínimo 240 L
- Totem eletrônico para credenciamento
- Totem de madeira
- Mesa de escritório tamanho 0,70 x 1,20
- Balcão Cego com tampo de fórmica, prateleiras, porta de correr e fechadura com tranca, medindo 1m x1m.
- Conjunto de mesas infantil com tampo em MDF na cor branca e 8 cadeiras. Medidas: Mesa diâmetro 1,20 x 0,60m de altura Atende: 2 á 5 anos. Cadeira medindo - 0,33m de altura

OBSERVAÇÃO:
Todas as medidas deverão ser confirmadas e conferidas in loco pelo executor

PROJETO DE ARQUITETURA E DESIGN PARA EVENTOS
Jogos Mundiais dos Povos Indigenas — Feira de Artesanato

Objeto: Planta de layout
Data evento: outubro de 2015

Proprietário: Serviço Brasileiro de Apoio às Micro e Pequenas Empresas do Tocantins
CNPJ: 25.089.962/0001-90

Arquiteto(a): Ada Gabriela dos Santos, CAU 74401-8

Designer de interiores(a): Juliane Gosch, ABD 23078

Escala indicada

06
30

REVISÃO DE PROJETO AGOSTO-25